

Gran efectividad Amplia gama de suministro

El exclusivo sistema de tallaje garantiza una amplia gama de suministro para la terapia con Venotrain® ulcertec.

Venotrain® ulcertec se ofrece a modo de juego compuesto por una media superior y dos medias inferiores. Hay cinco tallas básicas (XS, S, L, M, XL) y dos largos disponibles (short y long).

X^S Sistema de tallaje

Perímetro	XS	S	M	L	XL
c cm	28 - 35	31 - 39	34 - 42	37 - 45	41 - 52
	11" - 13 ³ / ₄ "	12 ¹ / ₂ " - 15 ³ / ₈ "	13 ¹ / ₄ " - 16 ¹ / ₂ "	14 ¹ / ₂ " - 18 ¹ / ₂ "	16 ¹ / ₄ " - 20 ¹ / ₂ "
cb cm	18 - 20	20 - 23	23 - 26	26 - 30	30 - 34
	7" - 7 ³ / ₄ "	7 ³ / ₄ " - 9"	9" - 10 ¹ / ₄ "	10 ¹ / ₄ " - 11 ³ / ₄ "	11 ³ / ₄ " - 13 ³ / ₈ "

Largo	short	long	Tipo
cm	< 40	> 40	AD
inch	< 15 ³ / ₄ "	> 15 ³ / ₄ "	

Juego Venotrain® ulcertec		
Modelo	Largo	Art. nº
	short	209 8002 00 23 22*
	long	209 8002 00 23 23*

Juego de medias inferiores Venotrain® ulcertec	
Modelo	Art. nº
	AD 209 8001 1003 23*

Talla (*) 0 = XS, 1 = S, 2 = M, 3 = L, 4 = XL

El juego Venotrain® ulcertec incluye: 1 media superior y 2 medias inferiores
El juego de medias inferiores Venotrain® ulcertec incluye: 3 medias inferiores

Venotrain® ulcertec - Máxima comodidad



Puesta en la pierna, la media Venotrain® ulcertec parece una media normal. Por eso los pacientes están dispuestos a usarla a diario. De este modo colaboran de forma decisiva en el éxito de la terapia.

Esto es lo que dicen los expertos

“Gracias a su sencilla aplicación, tanto para el personal médico como para el paciente, Venotrain® ulcertec es una alternativa eficiente y segura a la venda de compresión flebológica.”

M. Jünger, U. Wollina, E. Rabe



Bauerfeind Ibérica, S.A.
Historiador Diago, 13
E-46007 Valencia
Tel. +34 9 63 85 66 33
Fax +34 9 63 85 66 99
E-Mail bauibesa@ctv.es

Rev. 0-04/06
271.0910.1004.001

PHLEBOLOGY

MEDICAL LINE

La media de compresión especial para la terapia de la úlcera crural

Bauerfeind AG
Triebeser Straße 16
07937 Zeulenroda-Triebes/Germany
www.bauerfeind.com

Business Unit Phlebology
Triebeser Straße 16
07937 Zeulenroda-Triebes/Germany
Tel. +49 (0) 36628 - 66 20 00
Fax +49 (0) 36628 - 66 29 99

 **BAUERFEIND**
Motion is Life.

 **BAUERFEIND**
Motion is Life.

Un tema que es necesario tratar

La úlcera crural venosa, una enfermedad de las venas

La úlcera crural designa un defecto substancial de las capas dérmicas y epidérmicas y suele aparecer básicamente en la tercera parte inferior de la pantorrilla. Con un 57%-80% de todas las ulceraciones venosas crónicas, la úlcera crural venosa es la causa más frecuente de las heridas que no curan de forma espontánea. Su aparición se debe a una insuficiencia venosa crónica provocada por una hipertensión arterial de larga duración y constituye el estado más avanzado de una dolencia venosa crónica. El 0,7% de la población adulta padece esta enfermedad.¹

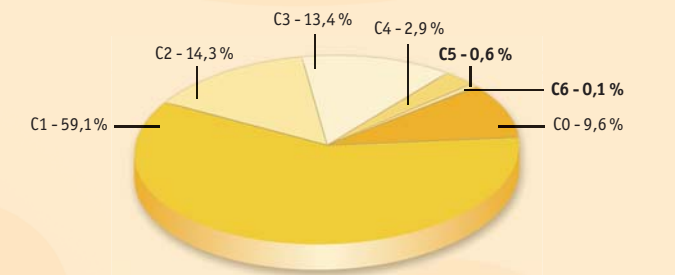

C0 - sin diagnóstico venoso
 C1 - varices primarias/ varices reticulares
 C2 - varices
 C3 - edema
 C4 - dermatoliposclerosis
 C5 - úlcera curada
 C6 - úlcera crural con sintomatología florida

(Distribución de los diferentes estados de las enfermedades venosas en Alemania según datos de CEAP¹)

Consecuencias:

- Enorme restricción de la calidad de vida de los pacientes
- Gastos de aprox. 1.300 millones de euros al año en tratamientos²

- El 0,7 % de la población activa de Gran Bretaña falta al trabajo un promedio de 20 días al año debido a alguna enfermedad de las venas³

La terapia de compresión medicinal ha logrado imponerse como una de las principales medidas no agresivas para el tratamiento de la úlcera crural venosa, pues reduce el síndrome de hemostasia y, por lo tanto, la causa principal de esta enfermedad.

El tratamiento más antiguo de la úlcera crural venosa es la venda de compresión con compresas semirrígidas. El Prof. M. Jünger⁴ escribe en un informe: “La experiencia de la práctica medicinal demuestra que la venda se afloja y desplaza al cabo de pocas horas. La venda pierde su efecto compresor. La fuerza de compresión se reduce de forma significativa en un plazo de 8 horas.” Por eso, en la práctica medicinal actual se están aplicando cada vez con más frecuencia sistemas modernos que utilizan medias de compresión.

¹ Rabe, E. y otros: *Estudio de las venas en el área de Bonn de la Sociedad Alemana de Flebología (DGP)*, *Flebología* 1, 2003; 32: 1-4
² Bundesfachverband Medizinprodukte e.V. 06/2000
³ Nicolaides AN: *Venous Disease and Phlebotomy, Phlebology Suppl. 2* 1992: 1-3
⁴ Profesor Michael Jünger: *Clínica y Policlínica de Enfermedades Cutáneas de la Universidad de Greifswald*

Equiparación de tratamientos flebológicos

	Vendas de compresión con compresas semirrígidas:	Media de compresión para úlcera Venotrain® ulcertec:
1. Efectividad:	• La venda se afloja al cabo de pocas horas y se reduce considerablemente el efecto compresor	• Fuerza de compresión constante a lo largo de todo el día; efecto permanente
2. Aplicación:	• Complicada técnica de colocación que requiere especialistas médicos	• Aplicación sencilla, de la que puede encargarse el propio paciente
3. Conformidad:	• El material de la compresa puede estrangular las piernas y la fijación no está garantizada durante todo el día	• Posibilidad de utilizarla como una media normal; permite llevar calzado normal y no se desliza
4. Éxito de la terapia:	• La pérdida de la fuerza de compresión a lo largo del día reduce la tasa de curación y requiere un tratamiento más prolongado	• La presión terapéutica necesaria se mantiene constante, por lo que la tasa de curación es mayor y la duración del tratamiento menor
5. Rentabilidad:	• Elevados costes de terapia y proceso	• Reducidos costes de terapia y proceso

Venotrain® ulcertec

Mucho más que una simple media de compresión

La media de compresión Venotrain® ulcertec convence por un tejido especial que ha sido desarrollado y patentado por Bauerfeind. Este tejido romboide se basa en una estructura reticular dinámica formada por bandas en espiral cruzadas.

Tejido romboide



Estructura de la media Venotrain® ulcertec

Combinación especial formada por media superior y media inferior

Media superior

- Estructura reticular formada por bandas en espiral cruzadas
- Fácil de colocar (se pasa por encima de la media inferior)
- Incrementa la presión en la fase de movilidad

Media inferior

- Material saludable para la piel
- Sujeción ideal para la compresa y protección para la piel
- Compresión básica ideal durante la noche
- Lavado hasta 95° C

Resultados óptimos gracias a la estructura reticular dinámica patentada

- Gran elasticidad en sentido transversal y facilidad de colocación
- Produce un aumento inmediato de la fuerza de compresión al colocarla hasta por debajo de la rodilla
- **La fuerza de compresión terapéutica de 40 mmHg, necesaria para la zona del empeine, está garantizada durante muchas horas**

Durante el movimiento, la estructura reticular ejerce una resistencia activa que favorece la musculatura natural. Con esta combinación de media superior y media inferior, el efecto del sistema ulcertec ofrece un perfil de presión único que permite obtener unos resultados óptimos en la terapia de la úlcera crural.

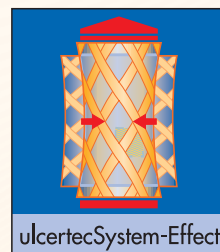

Propiedades especiales

1. Dinamismo

- Gracias a las bandas en espiral cruzadas
- Tecnología patentada

2. Funcionalidad

- Elevada presión efectiva gracias a la reducida elasticidad de la estructura reticulada
- Fuerza de compresión constante
- Efectividad terapéutica y ahorro de gastos, tal y como demuestra un estudio clínico

3. Concepto único

- Combinación formada por media superior y media inferior
- La alternativa a la venda de compresión
- Aspecto discreto



Un estudio clínico

demuestra su clara superioridad

Un estudio aleatorio realizado en 16 centros muestra la gran superioridad terapéutica de Venotrain® ulcertec en comparación con las vendas de compresión flebológicas convencionales para tratar la úlcera crural venosa.

Resultados del estudio:

1. Mayor índice de curación

Con Venotrain® ulcertec se consiguió la curación absoluta de **un tercio más** de úlceras que con vendas de compresión flebológicas.

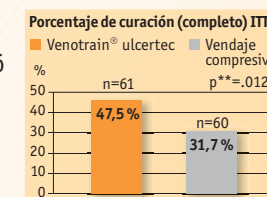

2. Tratamiento más corto

El tratamiento con Venotrain® ulcertec **duró una semana menos** que el tratamiento con la venda de compresión.

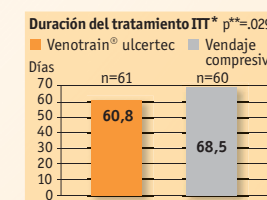

3. Mejores resultados de la curación

En los dos grupos de pacientes sometidos al tratamiento, la superficie ulcerosa media experimentó un descenso constante, pero la reducción en el grupo tratado con Venotrain® ulcertec fue de un 16 % más que en el grupo tratado con vendas de compresión flebológicas.

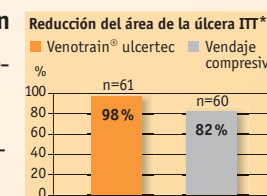

Ejemplo de un caso clínico:

Éxito en la curación de una superficie ulcerosa de gran extensión

Varón, 50 años
 Comienzo de la úlcera: 23.10.2000
Tamaño de la úlcera: 760,61 mm²
 Inclusión en el estudio: 01.12.2000
 Tratamiento: Venotrain® ulcertec
 Curación: al cabo de 12 semanas



* ITT-Population (Intention-to-treat): Pacientes con clara intención de someterse a tratamiento

** Alcalinidad: Probabilidad de error del test de relevancia, asociado al test Wilcoxon

¹ Si está interesado, solicite los resultados del estudio (“Efectividad y tolerancia de una media de compresión para la terapia de la úlcera crural venosa en comparación con una venda de compresión para pantorrilla – Resultados de un estudio aleatorio prospectivo realizado en varios centros” M.Jünger, U.Wollina, R.Kohnen) a Bauerfeind AG (División Flebología) o descárguelos de www.ulcertec.de.

² Las vendas de compresión utilizadas en el estudio estaban formadas por dos compresas semirrígidas con una elasticidad de 90% ± 10% (CEB – ROSELASTIC ‘S’ 530). Las compresas fueron aplicadas en sentido opuesto, formando una venda desde la articulación principal de los dedos del pie hasta la cabeza de la fibula.